

1ª FASE



# Villa Pepita

Almería

SITUACION EN BLOQUE

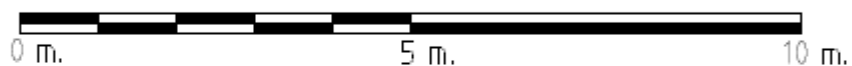
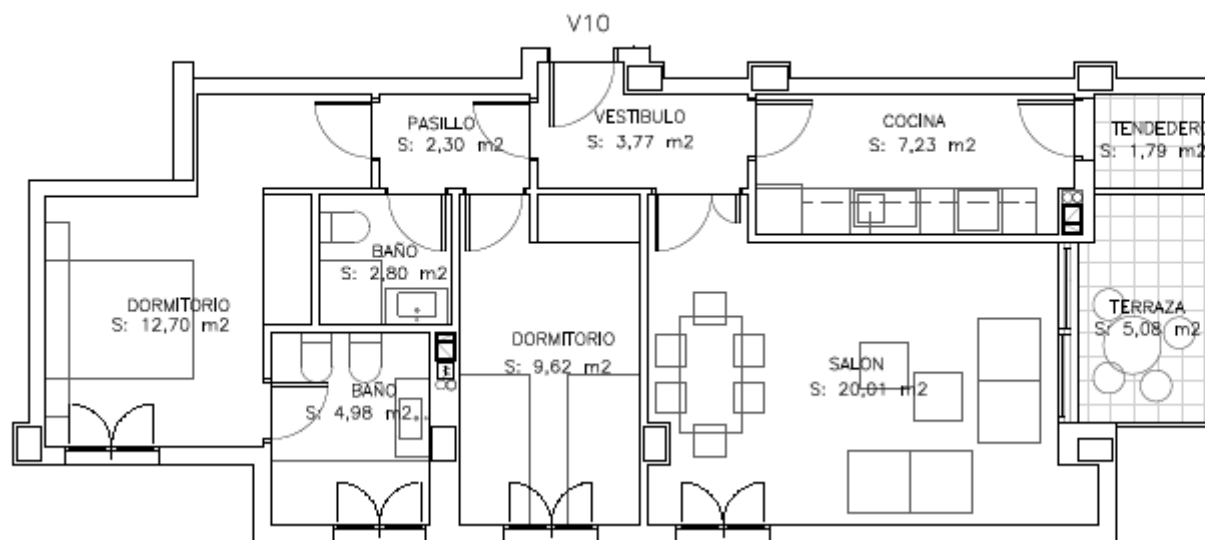
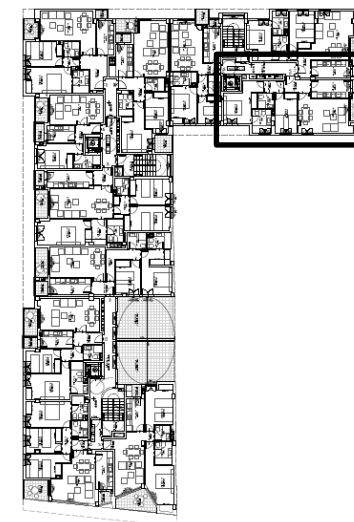

Nota . La distribución de la vivienda y sus dimensiones pueden ser alteradas por imperativos urbanísticos , técnicos ó de otra índole que puedan surgir durante la obtención de la licencia de obra mayor preceptiva.

**ARQUITECTOS DIRECTORES PROYECTO Y DIRECTOR DE OBRA :**

**FRANCISCO SALVADOR GRANADOS Y JOSE MARIA GARCIA RAMIREZ**

ARQUITECTO COLEGIADO Nº 88 Y 72 EN EL COA DE ALMERIA

**ARQUITECTO :**

**CESAR VIDAL ABELLAS**

ARQUITECTO COLEGIADO Nº 10.047 EN EL COA DE MADRID

**VIVIENDA Nº 10**

**PORTAL C**

**PLANTA Nº 1**

**SUPERFICIES**

**UTIL : 70,28 M<sup>2</sup>**

**CONSTRUIDA : 93,15 M<sup>2</sup>**