

1ª FASE

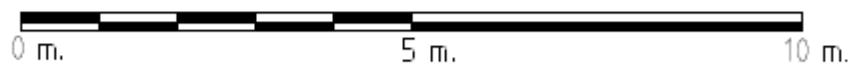

**Villa Pepita**  
*Almería*

SITUACION EN BLOQUE

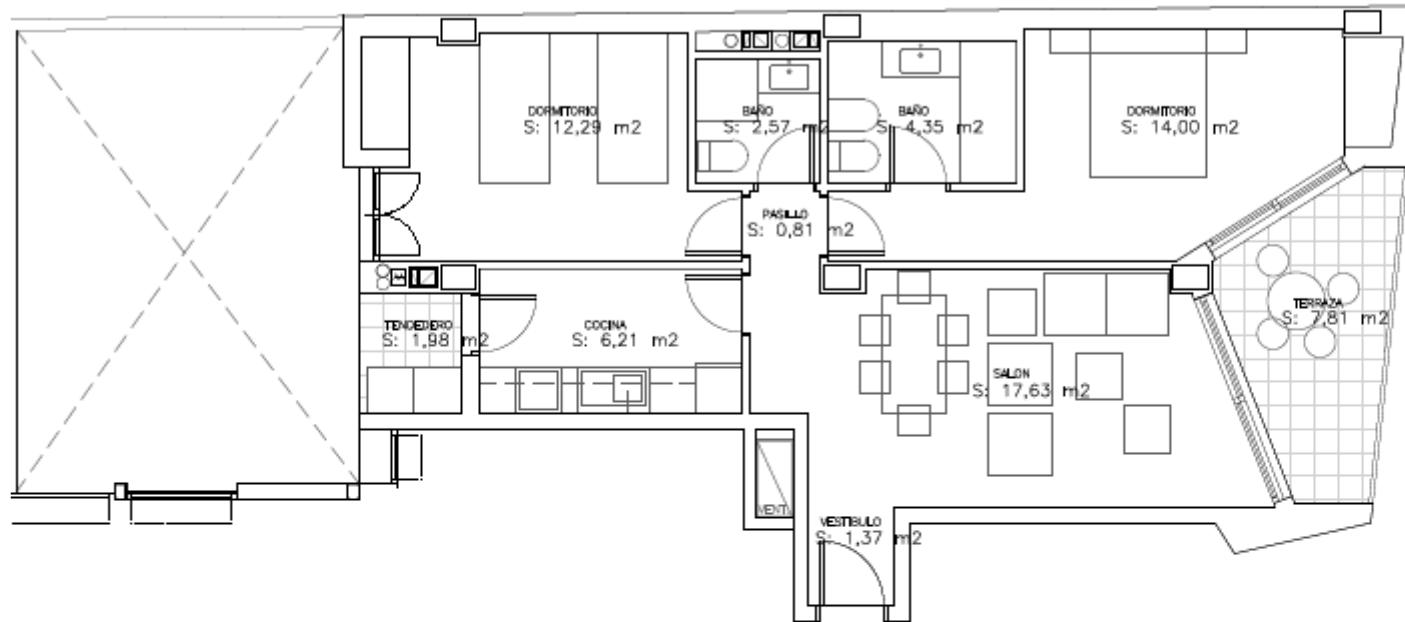
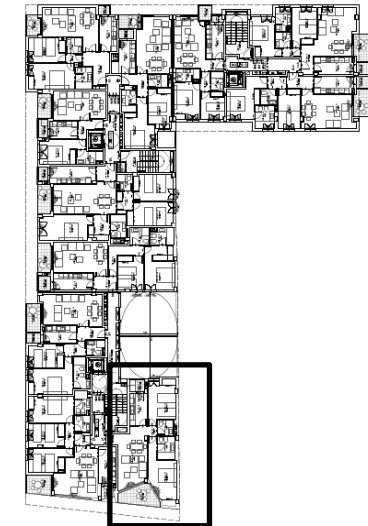

Nota . La distribución de la vivienda y sus dimensiones pueden ser alteradas por imperativos urbanísticos , técnicos ó de otra índole que puedan surgir durante la obtención de la licencia de obra mayor preceptiva.

**ARQUITECTOS DIRECTORES PROYECTO Y DIRECTOR DE OBRA :**  
**FRANCISCO SALVADOR GRANADOS Y JOSE MARIA GARCIA RAMIREZ**  
ARQUITECTO COLEGIADO Nº 88 Y 72 EN EL COA DE ALMERIA  
**ARQUITECTO :**  
**CESAR VIDAL ABELLAS**  
ARQUITECTO COLEGIADO Nº 10.047 EN EL COA DE MADRID

**VIVIENDA Nº 1**  
**PORTAL A**  
**PLANTA Nº 3**  
**SUPERFICIES**

**UTIL : 69,02 M2**  
**CONSTRUIDA : 91,81 M2**