

1ª FASE

Villa Pepita
Almería

SITUACION EN BLOQUE

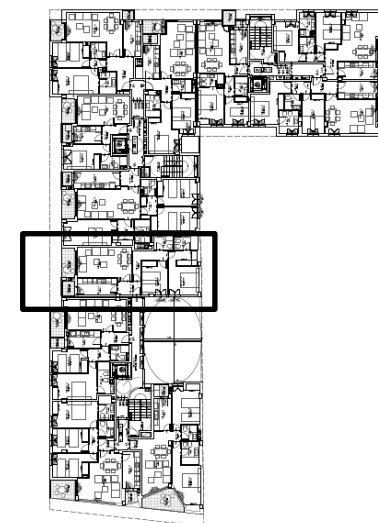

Nota . La distribución de la vivienda y sus dimensiones pueden ser alteradas por imperativos urbanísticos , técnicos ó de otra índole que puedan surgir durante la obtención de la licencia de obra mayor preceptiva.

ARQUITECTOS DIRECTORES PROYECTO Y DIRECTOR DE OBRA :
FRANCISCO SALVADOR GRANADOS Y JOSE MARIA GARCIA RAMIREZ

ARQUITECTO COLEGIADO Nº 88 Y 72 EN EL COA DE ALMERIA

ARQUITECTO :

CESAR VIDAL ABELLAS

ARQUITECTO COLEGIADO Nº 10.047 EN EL COA DE MADRID

VIVIENDA Nº 4
PORTAL A
PLANTA Nº 3
SUPERFICIES

UTIL : 71,52 M2
CONSTRUIDA : 95,13 M2