

1ª FASE



Villa Pepita

Almería

SITUACION EN BLOQUE

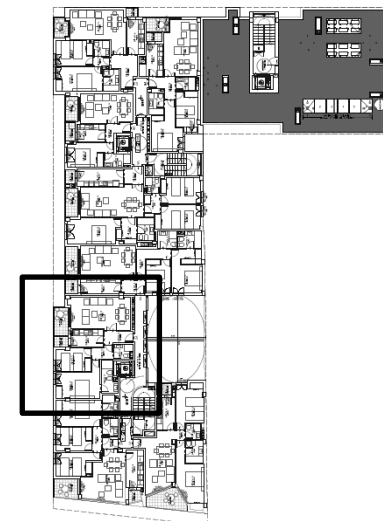

Nota . La distribución de la vivienda y sus dimensiones pueden ser alteradas por imperativos urbanísticos , técnicos ó de otra índole que puedan surgir durante la obtención de la licencia de obra mayor preceptiva.

ARQUITECTOS DIRECTORES PROYECTO Y DIRECTOR DE OBRA :

FRANCISCO SALVADOR GRANADOS Y JOSE MARIA GARCIA RAMIREZ

ARQUITECTO COLEGIADO Nº 88 Y 72 EN EL COA DE ALMERIA

ARQUITECTO :

CESAR VIDAL ABELLAS

ARQUITECTO COLEGIADO Nº 10.047 EN EL COA DE MADRID

VIVIENDA Nº 3 PORTAL A PLANTA Nº 5 SUPERFICIES

UTIL : 69,42 M2

CONSTRUIDA : 92,34 M2