

**1ª FASE**  
  
**Villa Pepita**  
*Almería*

**SITUACION EN BLOQUE**

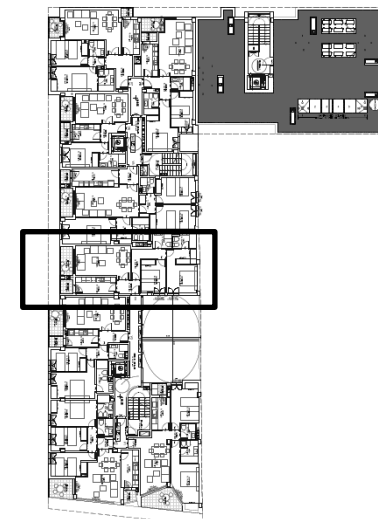

Nota . La distribución de la vivienda y sus dimensiones pueden ser alteradas por imperativos urbanísticos , técnicos ó de otra índole que puedan surgir durante la obtención de la licencia de obra mayor preceptiva.

**ARQUITECTOS DIRECTORES PROYECTO Y DIRECTOR DE OBRA :**  
**FRANCISCO SALVADOR GRANADOS Y JOSE MARIA GARCIA RAMIREZ**

ARQUITECTO COLEGIADO Nº 88 Y 72 EN EL COA DE ALMERIA

**ARQUITECTO :**

**CESAR VIDAL ABELLAS**

ARQUITECTO COLEGIADO Nº 10.047 EN EL COA DE MADRID

**VIVIENDA Nº 4**  
**PORTAL A**  
**PLANTA Nº 5**  
**SUPERFICIES**

**UTIL : 71,52 M2**  
**CONSTRUIDA : 95,13 M2**