

1ª FASE

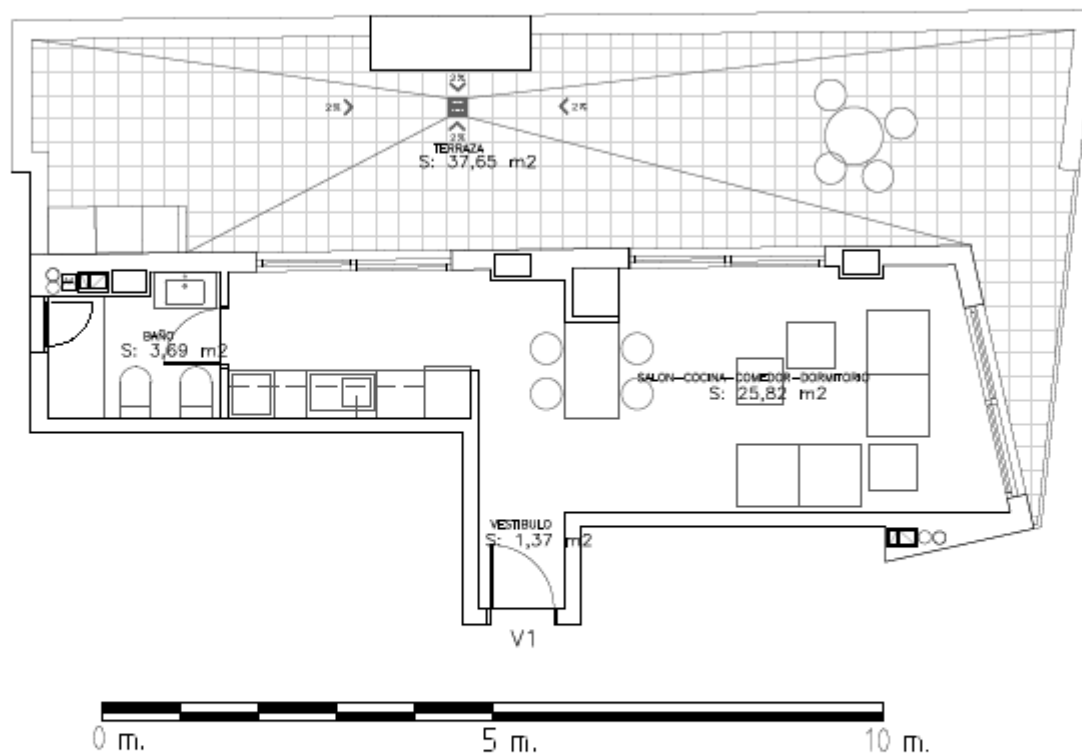

Villa Pepita
Almería

SITUACION EN BLOQUE

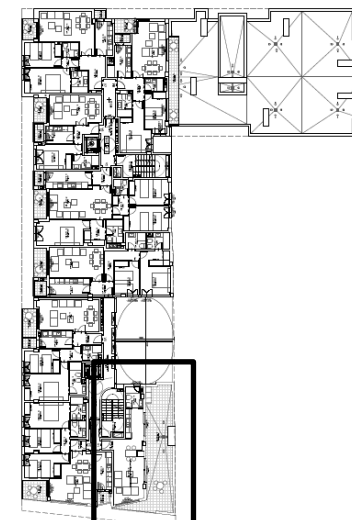

Nota . La distribución de la vivienda y sus dimensiones pueden ser alteradas por imperativos urbanísticos , técnicos ó de otra índole que puedan surgir durante la obtención de la licencia de obra mayor preceptiva.

ARQUITECTOS DIRECTORES PROYECTO Y DIRECTOR DE OBRA :

FRANCISCO SALVADOR GRANADOS Y JOSE MARIA GARCIA RAMIREZ

ARQUITECTO COLEGIADO Nº 88 Y 72 EN EL COA DE ALMERIA

ARQUITECTO :

CESAR VIDAL ABELLAS

ARQUITECTO COLEGIADO Nº 10.047 EN EL COA DE MADRID

VIVIENDA Nº 1b

PORTAL A

PLANTA Nº 7

SUPERFICIES

UTIL : 30,88 M2

CONSTRUIDA : 41,08 M2

(*) tiene asociado terraza de 37,65 m2 NC