

1ª FASE

**Villa Pepita**
Almería

SITUACION EN BLOQUE

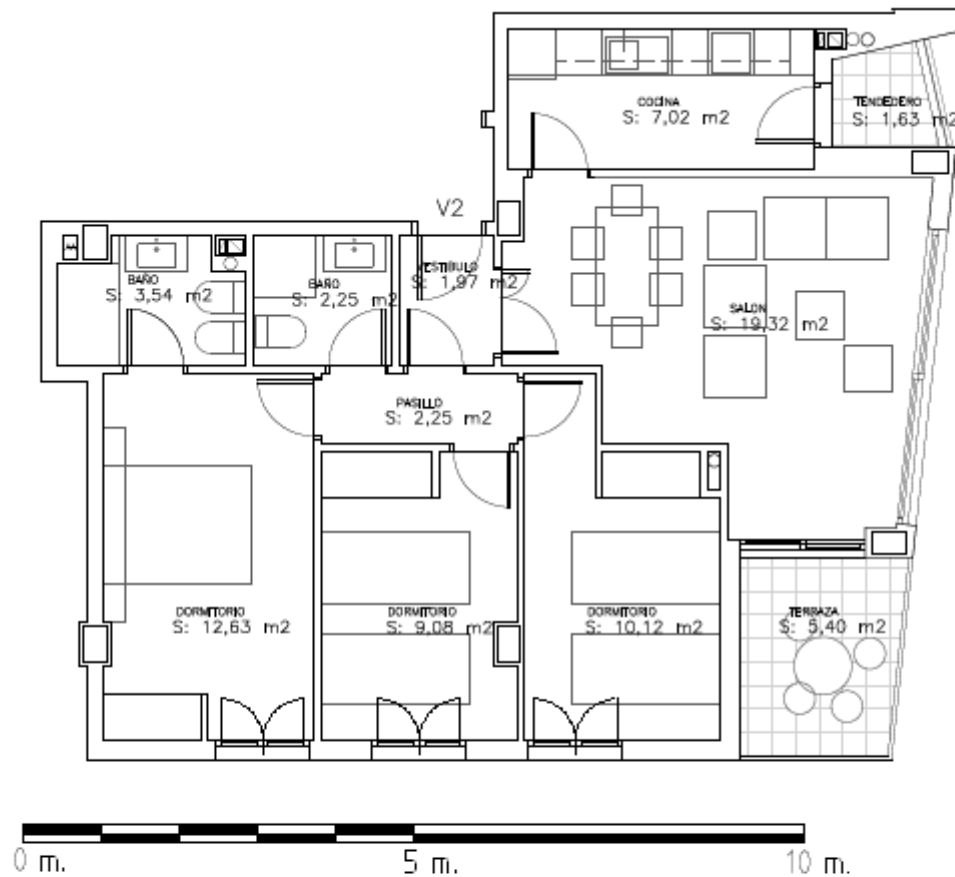
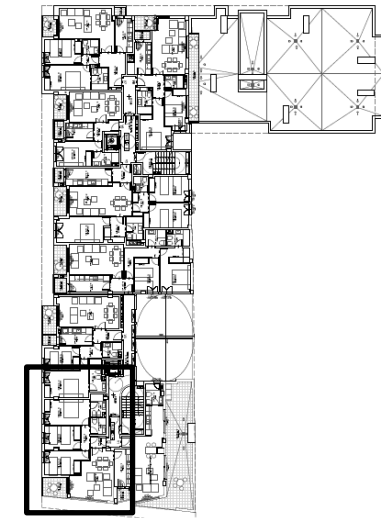

Nota . La distribución de la vivienda y sus dimensiones pueden ser alteradas por imperativos urbanísticos , técnicos ó de otra índole que puedan surgir durante la obtención de la licencia de obra mayor preceptiva.

ARQUITECTOS DIRECTORES PROYECTO Y DIRECTOR DE OBRA :
FRANCISCO SALVADOR GRANADOS Y JOSE MARIA GARCIA RAMIREZ
ARQUITECTO COLEGIADO Nº 88 Y 72 EN EL COA DE ALMERIA
ARQUITECTO :
CESAR VIDAL ABELLAS
ARQUITECTO COLEGIADO Nº 10.047 EN EL COA DE MADRID

VIVIENDA Nº 2
PORTAL A
PLANTA Nº 7
SUPERFICIES

UTIL (*) : 75,21 M2
CONSTRUIDA : 100,04 M2