

1ª FASE

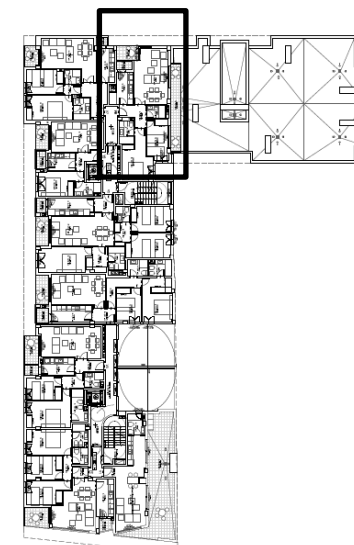

Villa Pepita
Almería

SITUACION EN BLOQUE



Nota . La distribución de la vivienda y sus dimensiones pueden ser alteradas por imperativos urbanísticos , técnicos ó de otra índole que puedan surgir durante la obtención de la licencia de obra mayor preceptiva.

ARQUITECTOS DIRECTORES PROYECTO Y DIRECTOR DE OBRA :
FRANCISCO SALVADOR GRANADOS Y JOSE MARIA GARCIA RAMIREZ
 ARQUITECTO COLEGIADO Nº 88 Y 72 EN EL COA DE ALMERIA
ARQUITECTO :
CESAR VIDAL ABELLAS
 ARQUITECTO COLEGIADO Nº 10.047 EN EL COA DE MADRID

VIVIENDA Nº 8b
PORTAL B
PLANTA Nº 7
SUPERFICIES

UTIL (*) : 65,13 M2
CONSTRUIDA : 85,86 M2
(*) tiene asociado terraza de 9,55 m2 NC